

# Avläsning av vattenmätare

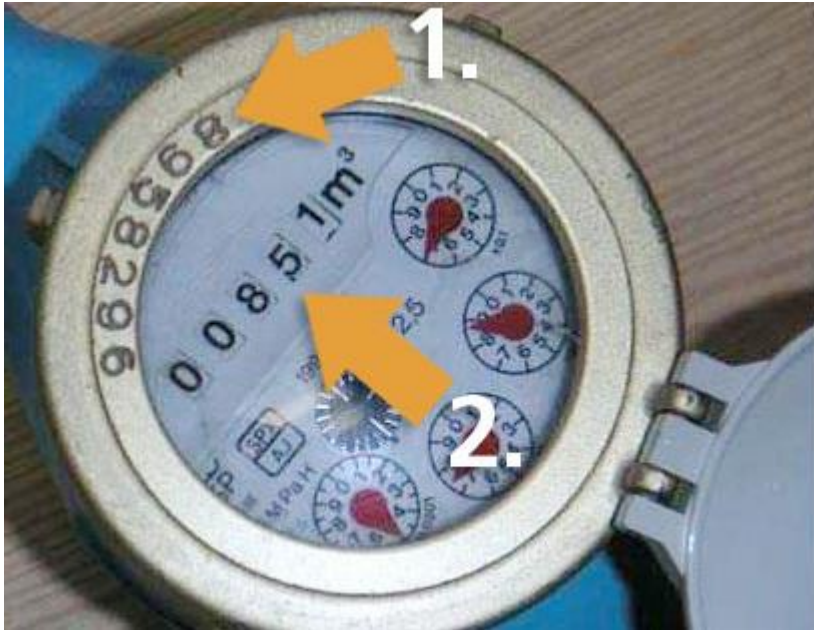

1.Mätarnumret 2.Mätarställningen

**Det är enkelt att läsa av vattenmätaren och rapportera till oss. Kontrollera ditt mätarnummer, läs av siffrorna och rapportera in mätarställningen. Du kan skicka in din mätarställning via post eller mail till [tekniska@asele.se](mailto:tekniska@asele.se).**

Så här gör du för att läsa av din vattenmätare:

1. Kontrollera ditt **mätarnummer**.  
Har du fått en faktura med bilaga avläsningskort i postlådan är dags att läsa av din mätarställning. Kundnummer, mätarnummer, senaste vattenavläsning hittar du på föregående faktura.
2. Läs av siffrorna på din mätare.
3. Rapportera mätarställningen till oss på det sätt som passar dig. Det finns flera sätt:  
**Via mail**  
Du behöver ditt, namn, kundnummer, avläsningsdatum, fastighetsbeteckning och mätarnummer till hands.  
**Posta svarstalong**  
Om du fått ett avläsningskort i brevlådan fyller du i talongen och lägger på postlådan. Det är viktigt att vi har dina uppgifter senast 31 oktober för att avläsningen ska kunna registreras. Skulle du vara sen, rekommenderar vi att du ringer kundtjänst eller använder mail för att registrera din mätarställning.

När du läst av vattenmätare får du rätt faktura.